

FICHA DE INVENTARIO Y VALORACIÓN DE BIENES CULTURALES INMUEBLES
USO EXCLUSIVO DEL MINISTERIO DE CULTURA

INMUEBLE No MZ 025

Código Nacional

Hoja 1 PR 008

1. DENOMINACIÓN

1.1. Nombre del Bien	CL 12 B 4 92	1.2. Otros nombres	N.A.
1.3. Pertenece a valoración colectiva	No	1.4. Nombre	N.A.

2. CLASIFICACIÓN TIPOLOGICA

2.1. Grupo Patrimonial	Material	2.2. Subgrupo Patrimonial	Inmueble
2.3. Grupo	Arquitectónico	2.4. Subgrupo	Arquitectura habitacional
2.5. Categoría	Vivienda urbana	2.6. Subcategoría	Vivienda unifamiliar

3. LOCALIZACIÓN

3.1. Departamento	Bogotá	3.2. Municipio	Bogotá D.C.
3.3. Nomenclatura	CL 12 B 4 92	3.4. Nomenclatura antigua	N.A.
3.5. Barrio	La Catedral	3.6. Código Barrio	003110
3.7. Dentro de sector urbano histórico	Si	3.8. Nombre sector urbano	Sector Urbano Antiguo
3.9. No. de manzana	025	3.10. No. de predio	008
3.11. CHIP	AAA0032OFFT	3.12. Localidad	Candelaria
3.13. Dentro de perímetro urbano	Si	3.14. UPZ	94
3.15. Nombre UPZ	Candelaria		

4. CARACTERÍSTICAS FÍSICAS DEL INMUEBLE

4.1. Características del predio		Área del predio (m2)	548,8
Frente (ml)	14,2	Área ocupada (m2)	548,8
Fondo (ml)	37,2	Área libre (m2)	0,0

4.2. Características edificación

	1	2	3	más pisos
Número de pisos		X		
Uso por piso	Comercial	Comercial	N.A.	N.A.

5. INFORMACIÓN CATASTRAL

5.1. Cédula catastral	13 4 12	5.2. Matrícula inmobiliaria	050C00303670
5.3. Clase de predio	No PH	5.4. Destino económico	Comercio en corredor
5.5. Tipo de propiedad	Particular	5.6. Avaluo Catastral	1821768000
5.7. Valor referencia terreno m2	\$ 1.500.000		

6. NORMATIVIDAD VIGENTE

6.1. POT-PBOT-EOT	POT	6.2. Enlace documento	http://www.alcaldiabogota.gov.co/sisjur/normas/Norma1.jsp?i=3769
6.3. Reglamentación	Decretos 469 de 2003 y 492 de 2007		
6.4. Declaratoria BIC (si/no)	Si	6.5. Ambito declaratoria	Distrital
6.6. Acto admin que declara	Decreto 678 de 1994	6.7. Nivel de Intervención	N2-T1-G1
6.8. Aplicable a	N.A.		

7. OBSERVACIONES

N.A.

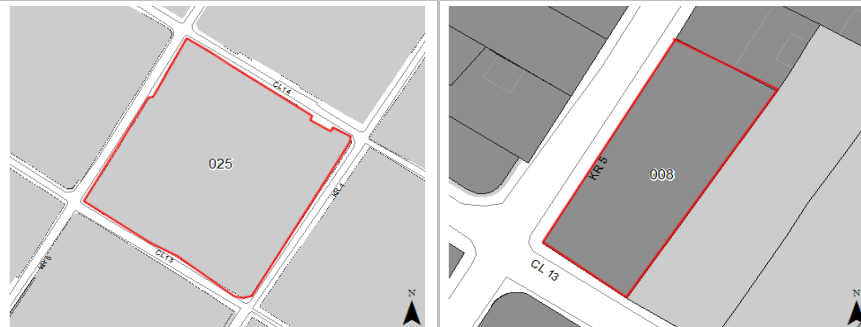
8. LOCALIZACIÓN

9. FOTOGRAFÍA DEL INMUEBLE

Fuente: Equipo Fotografía PEMP Patrimonio Inmueble

10. FOTOGRAFÍA DEL CONTEXTO

Fuente: Equipo Fotografía PEMP Patrimonio Inmueble

11. FOTOGRAFÍA ANTIGUA

NO DOCUMENTADO

Fuente: No documentado

	Diligenció:	PEMP Patrimonio Inmueble	Código de identificación	Hoja 1
	Fecha:	2016-2017		
	Revisó:	PEMP Patrimonio Inmueble	003110025008	de 5
	Fecha:	2018		

FICHA DE INVENTARIO Y VALORACIÓN DE BIENES CULTURALES INMUEBLES

USO EXCLUSIVO DEL MINISTERIO DE CULTURA

INMUEBLE No MZ 025

Código Nacional

Hoja 2 PR 008

12. ORIGEN

12.1. Fecha	No documentado	12.2. Siglo	XIX
12.3. Momento histórico	Finales	12.4. Periodo histórico	Republicano
12.5. Diseñador (es)	No documentado	12.6. Constructor (es)	No documentado
12.7. Fundador (es)	No documentado	12.8. Filiación	No documentado
12.9. Influencia	No documentado	12.10. Uso original	Residencial

13. OCUPACIÓN ACTUAL

	Propiedad	Admin	Arriendo	Comodato	Tenencia	Poseción
Ocupación actual		X				

Observaciones N.A.

	PROPIETARIO	OCUPANTE
13.1. Nombre/ Razón social	Jairo Hernando Castiblanco Sanchez	Cesar Muñoz
13.2. Tipo de documento	Cédula de ciudadanía	Cédula de ciudadanía
13.3. Número documento	19356921	19439156
13.4. Dirección	No documentado	CL 12 B 4 92
13.5. Departamento	No documentado	Bogotá D.C.
13.6. Municipio	No documentado	Bogotá
13.7. Teléfono	No documentado	3144390346
13.8. Correo electrónico	No documentado	No documentado

14. DESCRIPCIÓN

Inmueble de dos pisos paramentado en un predio esquinero, cuyas dimensiones son 14.21 m de frente sobre la Calle 12 B por 37.20 m de fondo sobre la Carrera 5, logrando una proporción de 1 a 2.61 veces. La ocupación del predio se realiza a través de un volumen con un patio lateral. Cuenta con un local sobre la Calle 12 B, un local en la esquina, y 5 sobre la Carrera 5. El acceso principal se localiza sobre la Calle 12 B, este conduce a la escalera principal y al patio lateral. Las fachadas del inmueble están conformadas por un sobrecimiento de ladrillo y piedra a la vista, vanos de forma rectangular de puertas y ventanas en el primer piso, y de balcones con baranda a ras de muro en el segundo, una cornisa que divide los dos pisos, una superior y un remate en alero con canes a la vista. En la fachada obre la Calle 12 B, resalta la portada de ladrillo del acceso principal, mientras en la fachada de la Carrera 5 sobresalen dos gabinetes que se localizan en la parte central. Según registro fotográfico, el sistema estructural se basa en muros de carga en ladrillo, cuenta con una escalera en piedra, y la cubierta es a dos aguas con acabado en teja de barro.

15. OBSERVACIONES

Los períodos corresponden a la clasificación propuesta por el Manual de inventario Inmueble expedido por el Ministerio de cultura. Las épocas y siglos identificados en las fichas son aproximados, clasificados de acuerdo con sus características del lenguaje arquitectónico, estructura y materiales correspondientes. No obedecen a un estudio exhaustivo de cada inmueble, su precisión será realizada por el estudio histórico que se exija en la presentación de requisitos para su intervención.

16. FOTOGRAFÍAS INTERIORES

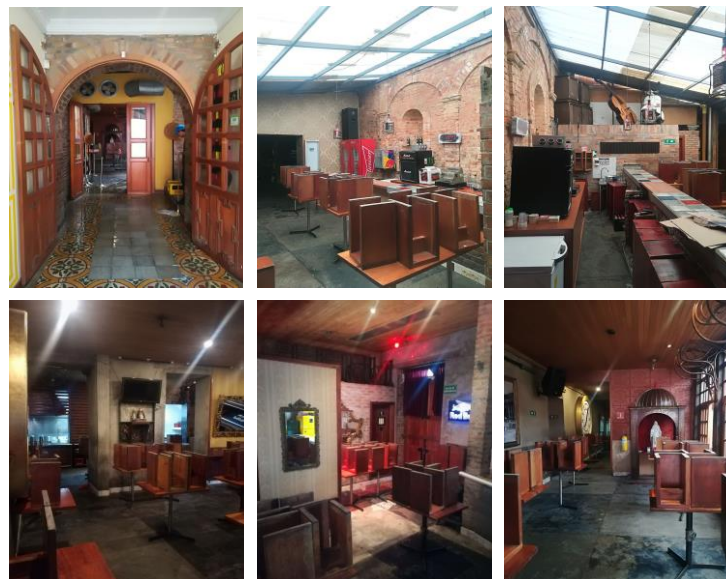

Fuente: Equipo Levantamientos PEMP Patrimonio Inmueble

17. RESEÑA HISTÓRICA

Inmueble construido durante el periodo Republicano de las últimas décadas del siglo XIX. Destinado para uso residencial y actualmente con un uso comercial. No se conocen datos de su diseñador o constructor. Actualmente es propiedad de Jairo Hernando Castiblanco Sánchez. Aunque actualmente se conserva la construcción original, esta contaba con 2 patios laterales, uno de las cuales actualmente se encuentra cubierto y posee un uso diferente. No se conocen datos de solicitudes de intervención ni de antecedentes de archivo.

	Diligenció:	PEMP Patrimonio Inmueble	Código de identificación	Hoja 2
	Fecha:	2018		
	Revisó:	PEMP Patrimonio Inmueble	003110025008	de 5
	Fecha:	2018		



MINCULTURA



BOGOTÁ
MEJOR
PARA TODOS

FICHA DE INVENTARIO Y VALORACIÓN DE BIENES CULTURALES INMUEBLES

USO EXCLUSIVO DEL MINISTERIO DE CULTURA

INMUEBLE No MZ 025

Código Nacional

Hoja 3 PR 008

18. PLANIMETRÍA (PLANTA ARQUITECTÓNICA)

Planta primer piso

FUENTE:

Equipo Levantamientos PEMP Patrimonio Inmueble



Diligenció: PEMP Patrimonio Inmueble

Fecha: 2016-2017

Revisó: PEMP Patrimonio Inmueble

Fecha: 2018

Código de identificación

003110025008

Hoja 3

de 5

19. PLANIMETRÍA (FACHADA, CORTE)

Corte longitudinal

Fuente: Equipo Levantamientos PEMP Patrimonio Inmueble

Fachada Occidental



Fuente: Equipo Fotografía PEMP Patrimonio Inmueble

20. VALORACIÓN

Valor histórico: El valor histórico de este inmueble radica en su antigüedad, puesto que es una construcción ya realiza en 1936 y que actualmente se conserva. Es por lo tanto una muestra de las técnicas y materiales constructivos empleados en la época, entre los cuales se resalta, el ladrillo, la piedra y la madera.

Valor estético: El valor estético de este inmueble radica en la conservación de su tipología, y de la mayoría de elementos que componen su fachada, de los que se destacan dos gabinetes que sobresalen sobre la Carrera 5, y una portada que se resalta hacia la Calle 12B, que sumado a su proporción respecto a los demás inmuebles de la manzana, le otorga un carácter importante dentro del perfil urbano. El interior conserva los muros de ladrillo a la vista con arcadas de medio punto, pisos en baldosa de cemento y carpintería de madera.

Valor simbólico: No se conocen datos o valoraciones previas que soporten su valor simbólico.

21. SIGNIFICACIÓN CULTURAL

Barrio que emergió desde el periodo colonial, en él se congregaron los edificios gubernamentales y religiosos más importantes de la ciudad. Además de todos los almacenes y de las muchas viviendas de la aristocracia, de los cuales se conservan varios testimonios. La Plaza de Bolívar, hoy parte de su límite oriental, es por excelencia el lugar que rememora los actos civiles de mayor trascendencia para los ciudadanos, como lo fueron el grito de independencia y los hechos del 9 de abril. Mejía, Germán (2000). Los años del cambio. Historia urbana de Bogotá. 1820-1910. Bogotá. CEJA.

 PEMP Instituto Distrital de Patrimonio Cultural	Diligenció:	PEMP Patrimonio Inmueble	Código de identificación	Hoja 4
	Fecha:	2016-2017		
	Revisó:	PEMP Patrimonio Inmueble	003110025008	de 5
	Fecha:	2018		

22. NIVEL DE INTERVENCIÓN

18,1 NORTE

CALLE 12 C



18,2 ORIENTE

CARRERA 4



18,3 SUR

CALLE 12 B



18,4 OCCIDENTE

CARRERA 5

23, OBSERVACIONES:

N.A.